



KP PROJEKT S.C. KAROLINA LANDOWSKA PAWEŁ NARLOCH
ul. Moniuszki 7/8, 83-400 Kościerzyna
NIP 591-171-89-63

Energa-Operator S.A. Oddział w Gdańsku
Dział Dokumentacji Energetycznej
Dokumentację projektową sprawdzono pod
względem zgodności z P1251039312
Uzgodnienie nr 2025/111/00 297/35Mmp
Data uzgodnienia 2025 -11- 1.3

PROJEKT BUDOWLANO-WYKONAWCZY

Specjalista
ds. Dokumentacji Energetycznej

Laura Stromska
Laura Stromska

EGZEMPLARZ NR:	1 – Oryginalny inwestora
NR UMOWY:	ZN/6558/3535MZI/2025/2503066/1
KATEGORIA OBIEKTU:	XXVI
TEMAT:	Przyłącze kablowe nn 0,4kV
DZIAŁKI ZASILANE:	229/11
DZIAŁKI NA TRASIE:	208/1, 229/10, 229/11
ADRES:	Borkowo, gm. Żukowo
OBSZAR STACJA:	T-7607 Borkowo Os. Domków
BRANZA:	Elektroenergetyczna
INWESTOR:	ENERGA - OPERATOR SA z siedzibą w Gdańsku 80-557 Gdańsk, ul. Marynarki Polskiej 130
OPRACOWAŁ:	Paweł Narloch
PROJEKTOWAŁ:	Rafał Gruchała-Węsierski Specjalność: INSTALACYJNA Nr uprawnień POM/0169/PWBE/17

mgr inż. Rafał Gruchała - Węsierski
uprawnienia budowlane
do projektowania i kierowania robotami budowlanymi
bez ograniczeń w specjalności instalacyjnej w zakresie sieci,
instalacji i urządzeń elektrycznych i elektroenergetycznych
Nr ewid. POM/0169/PWBE/17

DATA OPRACOWANIA: lipiec, 2025 r.

B. 6743. 3188. 2025. WM

ZGŁOSZENIE

budowy lub wykonywania innych robót budowlanych (PB-2)



PB-2 nie dotyczy budowy i przebudowy budynku mieszkalnego jednorodzinnego.

Podstawa prawna: Art. 30 ust. 2 w zw. z ust. 4d ustawy z dnia 7 lipca 1994 r. – Prawo budowlane (Dz. U. z 2020 r. poz. 1333, z późn. zm.).

1. ORGAN ADMINISTRACJI ARCHITEKTONICZNO-BUDOWLANEJ

Nazwa: **Starosta Kartuski**

2.1. DANE INWESTORA¹⁾

Imię i nazwisko lub nazwa: **Energa-Operator S.A.**

Kraj: **Polska** Województwo: **pomorskie**

Powiat: **Gdańsk** Gmina Miasta: **Gdańsk**

Ulica: **Marynarki Polskiej** Nr domu: **130** Nr lokalu: -

Miejscowość: **Gdańsk** Kod pocztowy: **80-557** Poczta: **Gdańsk**

Email (nieobowiązkowo):

Nrtel. (nieobowiązkowo):

05.11.2025

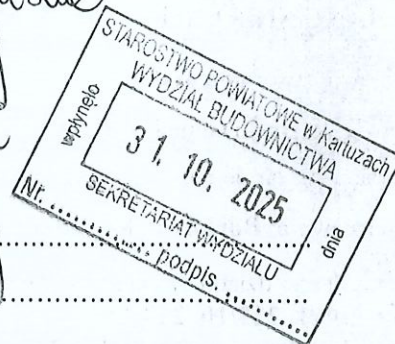

Inf.
04.11.2025
E. G. i

2.2. DANE INWESTORA (DO KORESPONDENCJI)¹⁾

Wypełnia się, jeżeli adres do korespondencji inwestora jest inny niż wskazany w pkt 2.1.

Kraj: Województwo:

Powiat: Gmina:

Ulica: Nr domu:

STAROSTWO POWIATOWE
w Kartuzach
WYDZIAŁ BUDOWNICTWA
83-800-KARTUZY, ul. Kościuszki 26

Miejscowość: Kod pocztowy:

AdresskrzynkiPUAP²⁾:

przyjęto do wiadomości zgłoszone roboty budowlane
(art. 29 ust. 1 pkt 1 lit. a ustawy prawo budowlane) i nie wniesiono uwag.

3. DANE PEŁNOMOCNIKA¹⁾

Wypełnia się, jeżeli inwestor działa przez pełnomocnika.

☒ pełnomocnik

Imię i nazwisko: **Karolina Landowska**

Kraj: **Polska** Województwo: **pomorskie**

Powiat: **kościerski** Gmina: **Kościerzyna**

Ulica: **Moniuszki** Nr domu: **7** Nr lokalu: **8**

Miejscowość: **Kościerzyna** Kod pocztowy: **83-400** Poczta: **Kościerzyna**

AdresskrzynkiPUAP²⁾:

☐ pełnomocnik do doręczeń

21.11.2025
Kartuzi, dnia podpis

Z up. STAROSTY

Magdalena Chojmanowska
Kierownik Referatu ds. Pozwoleń
i Zgłoszeń Inwestycji Infrastrukturalnych

Email (nieobowiązkowo): **projekty.storage@gmail.com**

Nr tel. (nieobowiązkowo): **731 313 378**

4. INFORMACJE O ROBOTACH BUDOWLANYCH

Rodzaj, zakres i sposób wykonywania:

Wykonanie przedmiotowej inwestycji będzie realizowane przez uprawnioną firmę wyłonioną na zasadach zamówienia publicznego ogłoszonego przez Energa-Operator S.A.

80-557 Gdańsk, ul. Marynarki Polskiej 130

Budowa przyłącza kablowego nn 0,4 kV w celu zasilenia dz. 229/11

Planowany termin rozpoczęcia³⁾: **15.12.2025**

5. DANE NIERUCHOMOŚCI (MIEJSCE WYKONYWANIA ROBÓT BUDOWLANYCH)¹⁾

Województwo: **pomorskie**

Powiat: **kartuski** Gmina: **Żukowo**

Ulica: - Nr domu: -

Miejscowość: **Borkowo** Kod pocztowy: ---

Identyfikator działki ewidencyjnej⁴⁾:

Dz. 208/1, 229/10, 229/11

obręb: Borkowo [220508_5.0003]

jednostka ewidencyjna: Żukowo-G [220508_5]

6. OŚWIADCZENIE W SPRAWIE KORESPONDENCJI ELEKTRONICZNEJ

☒ Wyrażam zgodę ☐ Nie wyrażam zgody

na doręczanie korespondencji w niniejszej sprawie za pomocą środków komunikacji elektronicznej w rozumieniu art. 2 pkt 5 ustawy z dnia 18 lipca 2002 r. o świadczeniu usług drogą elektroniczną (Dz. U. z 2020 r. poz. 344).

7. ZAŁĄCZNIKI

- ☒ Oświadczenie o posiadanym prawie do dysponowania nieruchomością na cele budowlane.
- ☒ Pełnomocnictwo do reprezentowania inwestora (opłacone zgodnie z ustawą z dnia 16 listopada 2006 r. o opłacie skarbowej (Dz. U. z 2020 r. poz. 1546, z późn. zm.)) – jeżeli inwestor działa przez pełnomocnika.
- ☒ Potwierdzenie uiszczenia opłaty skarbowej – jeżeli obowiązek uiszczenia takiej opłaty wynika z ustawy z dnia 16 listopada 2006 r. o opłacie skarbowej.
- ☒ Inne (wymagane przepisami prawa): projekt budowlano-wykonawczy
- ☐ Potwierdzenie uiszczenia opłaty skarbowej za wydanie zaświadczenia o braku sprzeciwu do zgłoszonych robót budowlanych

8. PODPIS INWESTORA (PEŁNOMOCNIKA) I DATA PODPISU

Podpis powinien być czytelny. Podpis i datę podpisu umieszcza się w przypadku dokonywania zgłoszenia w postaci papierowej.

..... 31.10.2025 Krzysztof Krawiec

¹⁾ W przypadku większej liczby inwestorów, pełnomocników lub nieruchomości dane kolejnych inwestorów, pełnomocników lub nieruchomości dodaje się w formularzu albo zamieszcza na osobnych stronach i dołącza do formularza.

²⁾ Adres skrzynki ePUAP wskazuje się w przypadku wyrażenia zgody na doręczanie korespondencji w niniejszej sprawie za pomocą środków komunikacji elektronicznej.

³⁾ W przypadku zgłoszenia budowy tymczasowego obiektu budowlanego w polu „Planowany termin rozpoczęcia” należy wskazać również planowany termin rozbiórki lub przeniesienia w inne miejsce tego obiektu.

⁴⁾ W przypadku formularza w postaci papierowej zamiast identyfikatora działki ewidencyjnej można wskazać jednostkę ewidencyjną, obręb ewidencyjny i nr działki ewidencyjnej oraz arkusz mapy, jeżeli występuje.

Kartuszy, 13.11.2025 r.

UZGODNIENIE nr 2025/11/00277/35MMD

Jednostka projektowa:	KP PROJEKT		
Temat projektu:	Budowa przyłącza kablowego nn 0,4kV		
	Borkowo	dz. nr 229/11	
Warunki/Wytyczne:	P/25/039312		
Nr zadania inwest.:	OBI/35/2503066		
Numer ekspl.:	—		
	—		
	—		
	—		
Załączniki:	1. Projekt budowlany (projekt zagospodarowania terenu, projekt architektoniczno-budowlany, projekt techniczny) /projekt wykonawczy – 1 kpl.		
	2. Wersja elektroniczna projektu pdf, mapa dwg		
	—		

1. Po robotach budowlanych teren doprowadzić do stanu niegorszego aniżeli był przed ich rozpoczęciem.
2. Po wykonaniu robót budowlanych należy dostarczyć do Energa-Operator SA dokumentację powykonawczą wraz z wynikami geodezyjnej inwentaryzacji powykonawczej oraz informacją o zgodności
3. Koszty napraw i strat poniesionych przez Energa-Operator SA pokrywa wykonawca robót budowlanych.
4. Stosować oznaczenia i tabliczki informacyjne zgodnie ze Standardami oznakowania i numeracji obiektów energetycznych.
5. Niniejsze uzgodnienie nie zwalnia od obowiązku dotrzymania procedury poprzedzającej rozpoczęcie robót budowlanych, określonej w ustawie z dnia 7 lipca 1994r. Prawo Budowlane oraz odpowiedzialności w zakresie stosowania obowiązujących przepisów budowy i norm.

—
—
Specjalista
ds. Dokumentacji Energetycznej

Laura Strómska

Sprawę prowadzi:

Michał Falkowski, 58 527 93 31, michal.falkowski@energa-operator.pl

T +48 58 527 95 95
F +48 58 527 95 17

Regon 190275904-00036
NIP 583-000-11-90

Energa-Operator S.A.
ul. Marynarki Polskiej 130, 80-557 Gdańsk
Oddział w Gdańsku
ul. Marynarki Polskiej 130, 80-557 Gdańsk
gdansk@energa-operator.pl
www.energa-operator.pl

Sąd Rejonowy Gdańsk-Północ
VII Wydział Gospodarczy KRS
KRS 0000033455

nr konta: 29 1240 6292 1111 0010 6661 1786
Kapitał zakładowy/wpłacony 1 356 110 400 z





Numer P/25/039312

Miejscowość Kartuzy

Data 28-05-2025

WARUNKI PRZYŁĄCZENIA

DO SIECI ELEKTROENERGETYCZNEJ ENERGA-OPERATOR SA

Oddział w Gdańsku

1. Przyłączany obiekt:
Nazwa: gospodarstwo domowe
Adres (Nr działki): Borkowo, ul. -
gm. Żukowo, działka numer 229/11
2. Grupa przyłączeniowa: grupa V
3. Moc przyłączeniowa: 16.5 kW
4. Miejsce przyłączenia:
GPZ - GPZ RUTKI [G3086]
Linia 15 kV GPZ Rutki - Łapalice [G3086-11-089100]
Stacja SN/nn Borkowo Os. Domków [7607]
Obwód nn 600 [7607-600]
Obiekt Obwód [nN] 600 [7607-600]
5. Miejsce dostarczania energii elektrycznej:
zaciski prądowe na listwie zaciskowej w złączu w kierunku instalacji przyłączanej;
6. Rodzaj przyłącza: kablowe
7. Zakres prac niezbędnych do realizacji przyłączenia oraz wymagania w zakresie wyposażenia niezbędnego do współpracy z siecią:
 - 7.1. Zakres inwestycji realizowanych przez ENERGA-OPERATOR SA
 - 7.1.1. Urządzenia WN i SN:
-
 - 7.1.2. Stacja transformatorowa:
-
 - 7.1.3. Urządzenia nn:
Wykonanie wcinki w istniejący kabel YAKY 4x120 poprzez zainstalowanie złącza manewrowego KRSN-00/3R-NH2/F oraz wybudowanie z tego złącza przyłącza kablowego YAKXS 4x120 do szafki pomiarowej P1-Rs/LZV/LZR/F umiejscowionej w linii plotu wg projektu.
 - 7.1.4. Wyposażenie urządzeń, instalacji lub sieci, niezbędne do współpracy z siecią, do której instalacje lub sieci są przyłączane:
-
 - 7.1.5. Zabezpieczenie sieci przed zakłóceniami elektrycznymi powodowanymi przez urządzenia, instalacje lub sieci wnioskodawcy:
-
 - 7.1.6. Dostosowanie przyłączanych urządzeń, instalacji lub sieci do systemów sterowania dyspozytorskiego:
-
 - 7.1.7. Demontaże:
-
 - 7.2. Zakres inwestycji realizowanych przez Podmiot Przyłączany:
Odbiorca wykona instalację przyłączaną w obiekcie przyłączanym do sieci elektroenergetycznej, od miejsca rozgraniczenia własności stron. Wykonanie tych czynności powinno zostać potwierdzone w "Oświadczeniu o gotowości instalacji przyłączanej". Rozdzielnicę główną w przyłączanym obiekcie wykonać z tworzywa elektroizolacyjnego.
8. Wymagany stopień skompensowania mocy biernej:
tgφ QI: 0.4
tgφ QIV: 0



9. Wymagania dotyczące układu pomiarowo-rozliczeniowego i systemu pomiarowo-rozliczeniowego:
- 9.1. Miejsce zainstalowania:
na granicy działki
- 9.2. Rodzaj i prąd znamionowy oraz miejsce usytuowania zabezpieczenia przedlicznikowego / głównego:
wyłącznik nadmiarowo - prądowy bez członu zwarciovego (ogranicznik mocy) o prądzie znamionowym 32 A, zainstalowane w szafce pomiarowej na granicy działki;
układ pomiarowy: bezpośredni 3-fazowy.
- 9.3. Sposób pomiaru: bezpośredni
- 9.4. Rodzaj mierzonej energii: Energia elektryczna czynna pobrana, Straty nieobecne/ pomijalnie małe
- 9.5. Przystosowanie układu pomiarowo-rozliczeniowego do systemów zdalnego odczytu danych pomiarowych
-
- 9.6. Wymagania dodatkowe:
- Dla pomiaru pośredniego lub półpośredniego, zastosować odpowiednie przekładniki i listwę kontrolno-pomiarową a w obwodach wtórnych pomiaru wykonać zabezpieczenie obwodów napięciowych liczników oraz optyczną sygnalizację zaniku napięcia.
 - Dla poszczególnych etapów budowy przewidzieć pomiar dostosowany do poboru mocy.
 - Urządzenia pomiarowe winny być osłonięte i przystosowane do oplombowania.
 - Wymagania techniczne dla układów transmisji danych pomiarowych określone są w Instrukcji Ruchu i Eksploatacji Sieci Dystrybucyjnej ENERGA-OPERATOR SA
 - inne:
-
10. Dane dotyczące sieci oraz parametry w zakresie elektroenergetycznej automatyki zabezpieczeniowej i systemowej
- 10.1. Dotyczy sieci o napięciu do 1 kV:
- Układ sieci TN-C
 - Napięcie znamionowe sieci 0,4 kV
 - Maksymalny prąd zwarciovowy w sieci 26 kA
Rzeczywistą wartość prądu zwarciovowego oblicza projektant.
 - System ochrony od porażeń Samoczynne wyłączenie zasilania
- 10.2. Dotyczy sieci o napięciu powyżej 1 kV:
- Sposób pracy punktu neutralnego sieci -
 - Napięcie znamionowe sieci - kV
 - Prąd zwarcia doziemnego - A
 - Czas wyłączenia zwarcia doziemnego - s
 - Moc zwarciovowa na szynach 15 kV - MVA
 - Czas wyłączenia zwarcia wielofazowego - s
- w stacji 110/15 kV GPZ GPZ RUTKI
- Rzeczywistą wartość prądu zwarcia wielofazowego oblicza projektant na podstawie mocy zwarciovowej.
- System ochrony od porażeń uziemienie ochronne
- 10.3. Inne:
-
11. Dane znamionowe urządzeń, instalacji i sieci oraz dopuszczalne graniczne parametry ich pracy
- | Rodzaj urządzenia/instalacji/sieci | Napięcie znam. [kV] | Moc znam. [kW] | Prąd rozruchu [A] |
|------------------------------------|---------------------|----------------|-------------------|
| | | | |
12. Inne ustalenia:
- 12.1. Dotyczy projektu budowlanego:



Opracować projekty budowlane - wykonawcze linii kablowych nn-0,4kV (zgodnie z obowiązującymi w ENERDZE - OPERATOR SA standardami technicznymi i Wytycznymi do Projektowania Oddziału w Gdańsku) i uzgodnić je z ENERGA - OPERATOR SA Oddział w Gdańsku, Rejon Dystrybucji w Kartuzach - Dział Dokumentacji Energetycznej.

- 12.2. Dotyczy współpracy ruchowej:
-
- 12.3. Dotyczy umowy o przyłączenie:
-
- 12.4. Inne wymagania:
-
13. Użytkowane urządzenia elektryczne powinny spełniać wymagania określone w obowiązujących przepisach dotyczących kompatybilności elektromagnetycznej.
14. Przy realizacji niniejszych warunków przyłączenia należy uwzględnić wymagania określone w Instrukcji Ruchu i Eksploatacji Sieci Dystrybucyjnej obowiązującej na terenie działania ENERGA-OPERATOR SA.
15. Standardy jakościowe energii elektrycznej określa Rozporządzenie Ministra Gospodarki z dnia 4 maja 2007 roku (Dz.U. Nr 93 poz. 623 z 2007 r.).
ENERGA-OPERATOR SA nie zapewnia bezprzerwowej dostawy energii do sieci elektroenergetycznej dla ww. obiektu. Należy liczyć się z możliwością przerw w dostawie energii elektrycznej. Bezprzerwową dostawę energii elektrycznej można zapewnić jedynie poprzez zainstalowanie własnego źródła energii (np. agregatu prądotwórczego, urządzenia UPS, itp.) po uprzednim uzgodnieniu warunków jego instalacji z ENERGA-OPERATOR SA Oddział w Gdańsku
16. Zawarcie umowy o przyłączenie stanowi podstawę do rozpoczęcia realizacji prac projektowych i budowlano-montażowych, na zasadach określonych w tej umowie. Projekt umowy o przyłączenie stanowi załącznik do niniejszych warunków.
17. Warunki przyłączenia są ważne 2 lata od dnia ich doręczenia.
Po zawarciu umowy o przyłączenie warunki przyłączenia ważne są w okresie obowiązywania umowy o przyłączenie.
18. Działając na podstawie art. 7 ust. 14 ustawy z dnia 10 kwietnia 1997 roku – Prawo energetyczne (Dz. U. nr 54 poz. 348 z późn. zm.) w związku z art. 34 ust. 3 pkt 3 ustawy z dnia 7 lipca 1994 roku (Dz. U. nr 89 poz. 414 z późn. zm.) ENERGA-OPERATOR SA oświadcza, że zapewni dostawę energii dla obiektu przyłączanego:
- po przyłączeniu obiektu do sieci elektroenergetycznej na podstawie niniejszych warunków przyłączenia oraz w oparciu o umowę o przyłączenie, jaka zostanie zawarta pomiędzy Podmiotem Przyłączanym a ENERGA – OPERATOR SA,
- po zawarciu umowy o świadczenie usług dystrybucji lub umowy kompleksowej.

Niniejsze oświadczenie jest oświadczeniem w rozumieniu art. 34 ust. 3, pkt. 3 ustawy - Prawo budowlane.

Gackowski Marek

OPRACOWAŁ

tel. 58 527 93 41

Kierownik
Działu Przyłączeń

Piotr Kistowski

ZATWIERDZIŁ

- Otrzymują:
1. Wnioskodawca
 2. ENERGA-OPERATOR SA Oddział w Gdańsku Rejon Dystrybucji w Kartuzach
ul. 3-go Maja 9, 83-300 Kartuzy

KD-U.7230.2.315.2025.MM

DECYZJA

Na podstawie art. 39 ust. 3 i 3a oraz art. 43 ustawy z dnia 21 marca 1985 r. o drogach publicznych (j.t. Dz. U. z 2023 r. poz. 645), a także art. 104 i 107 ustawy z dn. 14 czerwca 1960 r. Kodeks Postępowania Administracyjnego (j. t. Dz. U. z 2023 r. poz. 775) po rozpatrzeniu wniosku z dnia 04.06.2025 r. złożonego przez: **ENERGA – OPERATOR SA Gdańsk ul. Marynarki Polskiej 130, 80-557 Gdańsk** w imieniu której występuje **KP Projekt S. C. Karolina Landowska, Paweł Narloch, ul. Moniuszki 7/8, 83-400 Kościerzyna** o wydanie zezwolenia na umieszczenie w pasie drogowym drogi gminnej dz. nr **229/10** w miejscowości **Borkowo** urządzeń obcych w celu budowy przyłącza elektroenergetycznego do działki nr ew. 229/11 w miejscowości Borkowo

zezwalam

- na umieszczenie w pasie drogowym drogi gminnej dz. **229/10** w miejscowości **Borkowo** urządzeń n/w urządzeń infrastruktury technicznej niezwiązanej z potrzebami zarządzania drogami lub potrzebami ruchu drogowego w celu budowy przyłącza elektroenergetycznego do działki nr ew. 229/11 w miejscowości Borkowo.

1. **Zobowiązuje się inwestora przed przystąpieniem do prowadzenia robót w pasie drogowym do wystąpienia do zarządcy drogi o wydanie decyzji zezwalającej na prowadzenie robót w pasie drogowym** na podstawie art. 40 cyt. ustawy i ustalenie za powyższe opłaty oraz decyzji ustalającej opłatę za umieszczenie w pasie drogowym urządzeń niezwiązanych z potrzebami zarządzania drogami lub potrzebami ruchu drogowego pod rygorem zastosowania art. 162 kpa.
2. Ustala się następujące warunki zezwolenia:
 - a) przejścia pod drogą gminną należy wykonać metodą bezwykopową, tj. metodą przewiertu sterowanego lub metodą przecisku mechanicznego w rurze osłonowej.
 - b) wykopy zasypać gruntem przepuszczalnym i zagęścić mechanicznie uzyskując optymalny wskaźnik zagęszczenia,
 - c) do wniosku o wydanie zezwolenia na zajęcie pasa drogowego należy dołączyć opis zabezpieczenia robót,
 - d) w przypadku konieczności rozbiórki jakichkolwiek elementów pasa drogowego jak np. kostka betonowa, płytki chodnikowe, obrzeża, korytka ściekowe, jezdnia itp. należy odbudować je z wymianą wszystkich uszkodzonych elementów na nowe, pełnowartościowe,
 - e) do kosztów zadania należy przyjąć, że całość terenu będzie trzeba uporządkować i przywrócić pas drogowy do stanu jak przed zajęciem, łącznie z humusowaniem i darniowaniem poboczy,
 - f) zachować zgodność z wymogami rozporządzenia Ministra Transportu i Gospodarki Morskiej z dnia 2 marca 1999 r. w sprawie warunków technicznych, jakim powinny odpowiadać drogi publiczne i ich usytuowanie (j.t Dz. U. z 2016 r., poz. 124 ze zm.),
 - g) w przypadku kolizji w/w sieci z elementami pasa drogowego, podczas przebudowy oraz poszerzenia pasa drogowego, inwestor na własny koszt dokona przełożenia lub zabezpieczenia uzgadnianych urządzeń. Szczegółowe zasady dotyczące usunięcia kolizji określi odrębna umowa.
 - h) realizacja i koszt budowy lub modernizacji urządzeń, nawierzchni w pasie drogowym związanych z wykonaniem zadania ponosi inwestor,
 - i) zachować wszelkie parametry zawarte w projekcie.

3. **Niniejsza decyzja nie stanowi zezwolenia na prowadzenie robót w pasie drogowym. Zezwolenie takie w formie decyzji administracyjnej zgodnie z przepisami ustawy z dnia 21 marca 1985 r. o drogach publicznych (j.t. Dz. U. z 2023 r. poz. 645), należy uzyskać w Gminie Żukowo.** W zezwoleniu tym zostaną naliczone opłaty: opłata za zajęcie pasa drogowego za okres prowadzenia robót w pasie drogowym oraz coroczne opłaty za umieszczenie urządzeń infrastruktury technicznej niezwiązanej z potrzebami zarządzania drogami lub potrzebami ruchu drogowego, której stawki określone Uchwałą Rady Miejskiej w Żukowie nr XXIII/279/2020 z dnia 23 czerwca 2020 r. w sprawie wysokości stawek opłat za zajęcie pasa drogowego dróg, których zarządcą jest Burmistrz Gminy Żukowo (Dz. Urz. Woj. Pomorskiego poz. 3159) oraz art. 104 ustawy z dnia 14 czerwca 1960 r. Kodeks postępowania administracyjnego (j. t. Dz. U. z 2023 r. poz. 775), którą dokonywać będzie zobowiązany Inwestor
4. **Inwestor zobowiązany jest do dokonania corocznej opłaty** za umieszczenie w pasie drogowym urządzeń infrastruktury technicznej niezwiązanych z potrzebami zarządzania drogami lub potrzebami ruchu drogowego. Konieczność pobierania corocznych opłat wynika z art. 40 ust. 5 ustawy o drogach publicznych z dnia 21 marca 1985 r. (j.t. Dz. U. z 2023 r. poz. 645). Stawkę rocznej opłaty oraz terminy płatności określone zostaną w decyzji zezwalającej na zajęcie pasa drogowego.
5. Lokalizacja budowy przyłącza kablowego nn 0,4kV musi być zgodna z lokalizacją przedstawioną na mapie do celów projektowych załączoną do akt sprawy i dokumentacją techniczną.
6. Wszelkie roboty w pasie drogowym należy realizować w terminie od **15 marca do 31 października tj. poza sezonem zimowym**. W wyjątkowych sytuacjach, gdy pozwalają na to warunki atmosferyczne roboty mogą być prowadzone w sezonie zimowym, lecz po wcześniejszej akceptacji Burmistrza Gminy Żukowo.
7. Inne szczegóły techniczne wykonawstwa zostaną określone **na etapie wydania decyzji administracyjnej na zajęcie pasa drogowego**.
8. Niniejsza decyzja stanowi podstawę do oświadczenia przez Inwestora o posiadanym prawie do dysponowania gruntem pasa drogowego na cele budowlane, w zakresie działek wymienionych na wstępie decyzji oraz zgodnie z przedmiotowym projektem.
9. Uzgadnia się lokalizację obiektu budowlanego w myśl art. 43 ust. 2 ustawy z dnia 21 marca 1985 o drogach publicznych (j.t. Dz. U. z 2023 r. poz. 645),
10. Niniejsza decyzja traci ważność, jeżeli Inwestor w ciągu dwóch lat nie uzyska pozwolenia na budowę lub nie dokona zgłoszenia rozpoczęcia robót budowlanych.

UZASADNIENIE

Na podstawie art.107 §4 k.p.a. odstępuje się od uzasadnienia decyzji gdyż uwzględnia ona w całości żądanie Strony.

POUCZENIE

Od niniejszej decyzji przysługuje Stronie prawo do wniesienia odwołania do Samorządowego Kolegium Odwoławczego w Gdańsku za pośrednictwem Burmistrza Gminy Żukowo w terminie 14 dni od daty doręczenia niniejszej decyzji. W trakcie biegu terminu do wniesienia odwołania strona może zrzec się prawa do wniesienia odwołania wobec organu administracji publicznej, który wydał decyzję. Z dniem doręczenia organowi administracji publicznej oświadczenia o zrzeczeniu się prawa do wniesienia odwołania przez ostatnią ze stron postępowania, decyzja staje się ostateczna i prawomocna. Inwestor przed rozpoczęciem robót budowlanych jest zobowiązany do:

- a) uzyskania pozwolenia na budowę lub zgłoszenia budowy albo wykonania robót budowlanych,
- b) uzyskania zezwolenia zarządcy drogi na zajęcie pasa drogowego, dotyczącego prowadzenia robót w pasie drogowym lub na umieszczenie w nim obiektu lub urządzenia.

z up. **BURMISTRZA**
Marek Frepczyk
Marek Frepczyk
KIEROWNIK REFERATU
KOMUNALNEGO I INFRASTRUKTURY
DROGOWEJ

Otrzymują:

- 1. ENERGIA – OPERATOR SA Gdańsk ul. Marynarki Polskiej 130, 80-557 Gdańsk
- 2. A/a

Potwierdzam odbiór decyzji dnia

Kartuzy, dn. 08.10.2025 r.

STAROSTA KARTUSKI

Znak sprawy: G.6630.1541.2025.MS

ODPIS
PROTOKOŁU Z NARADY KOORDYNACYJNEJ
zakończoney w dniu 08.10.2025 r.
w sprawie usytuowania projektowanej sieci uzbrojenia terenu

Na podstawie art. 28b ustawy z dnia 17 maja 1989 r. Prawo geodezyjne i kartograficzne (j.t. Dz. U. z 2024 r. poz. 1151 z późn. zm.)

Przedmiot narady:	-PROJEKT PRZYŁĄCZA ELEKTROENERGETYCZNEGO-
Lokalizacja:	Gmina: Żukowo - G, Obręb: Borkowo, dz.: 208/1, 229/10, 229/11
Wnioskodawca:	NARLOCH PAWEŁ ul. Słowackiego 28, 83-400 Kościerzyna
Inwestor:	ENERGA OPERATOR S.A. ODDZIAŁ W GDAŃSKU ul. Marynarki Polskiej 130, 80-857 Gdańsk
Projektant:	RAFAŁ GRUCHAŁA-WĘSIERSKI Inne upr.: budowlane: POM/0169/PWBE/17
Przewodniczący:	Mateusz Szreder Główny specjalista w Wydziale Geodezji
Sposób przeprowadzenia narady:	elektroniczny
Data wpływu:	29.09.2025 r.

Lista uczestników narady koordynacyjnej wraz z uwagami

Lp.	Nazwa instytucji Sposób uczestnictwa	Stanowisko Uwagi	Imię i nazwisko uczestnika
1	ENERGA OPERATOR S.A. ODDZIAŁ W GDAŃSKU ul. Marynarki Polskiej 130 80-557 Gdańsk elektroniczny	Uczestnik nieobecny na naradzie	
2	ENERGA OŚWIETLENIE Sp. z o.o. ul. Rzemieślnicza 17/19 81-855 Sopot elektroniczny	Stanowisko pozytywne	Emilia Głodowska
3	GMINA ŻUKOWO ul. Gdańska 52 83-330 Żukowo elektroniczny	Stanowisko pozytywne należy uzyskać zgodę zarządcy drogi gminnej – Burmistrza Gminy Żukowo na umieszczenie sieci/przyłącza w pasie drogi gminnej	Wiesław Pałka
4	Hawe Telekom Sp. z o.o. w restrukturyzacji ul. Francesca Nulla 2 00-486 Warszawa	Stanowisko pozytywne Brak uwag.	Aleksandra Ratajczyk

Dokument wygenerował(a): Mateusz Szreder, dn. 08-10-2025 12:02:48

Jeżeli dokument jest wystawiony elektronicznie, to nie wymaga podpisu analogowego ani pieczęci, lecz wymaga podpisu elektronicznego.

Uwaga: podpis elektroniczny jest niewidoczny – można go zweryfikować tylko odpowiednim programem

	elektroniczny		
5	<p>Instytut Chemii Bioorganicznej Polskiej Akademii Nauk Poznańskie Centrum Superkomputerowo-Sieciowe</p> <p>ul. Z. Noskowskiego 12/14 61-704 Poznań Adres korespondencyjny: ul. Jana Pawła II 10 61-139 Poznań elektroniczny</p>	<p>Stanowisko pozytywne</p> <p>Bez uwag</p>	<p>Marek Kuberka</p>
6	<p>MULTIMEDIA POLSKA S.A.</p> <p>ul. Kościerska 10b 83-300 Kartuzy elektroniczny</p>	<p>Uczestnik nieobecny na naradzie</p>	
7	<p>NETIA S.A.</p> <p>ul. Poleczki 13, 02-822 Warszawa adres korespondencyjny: ul. Arkońska 6/A4, 80-387 Gdańsk elektroniczny</p>	<p>Stanowisko pozytywne</p>	<p>Krzysztof Osiecki</p>
8	<p>NETIA S.A. TK Telekom ul. Poleczki 13 02-822 Warszawa elektroniczny</p>	<p>Stanowisko pozytywne</p> <p>Bez uwag.</p>	<p>Jacek Michniak</p>
9	<p>NETPOL Piotr Pruba ul. Telesfora 5 80-209 Chwaszczyno elektroniczny</p>	<p>Uczestnik nieobecny na naradzie</p>	
10	<p>ORANGE POLSKA S.A. Dział Ewidencji i Zarządzania Danymi o Infrastrukturze Olsztyn</p> <p>Aleja Grunwaldzka 110, 80- 244 Gdańsk elektroniczny</p>	<p>Uczestnik nieobecny na naradzie</p>	
11	<p>Polska Spółka Gazownictwa Sp. z o.o. Oddział Zakład Gazowniczy w Gdańsku</p> <p>ul. Wałowa 41/43 80-856 Gdańsk Gazownia w Żukowie ul. 3-Maja 25A 83-330 Żukowo elektroniczny</p>	<p>Stanowisko pozytywne</p> <p>Uzgodniono zgodnie z załączonymi uwagami: 1.Rozpoczęcie robót należy zgłosić pisemnie w Gazowni w Żukowie, na min. 7 dni przed ich rozpoczęciem. 2.W przypadku natrafienia na niezinventaryzowaną sieć gazową lub uszkodzenia sieci gazowej należy wstrzymać prace i niezwłocznie powiadomić Pogotowie Gazowe tel. nr 992 lub Gazownię w Żukowie. 3.Wszelkie uszkodzenia sieci gazowej zostaną usunięte na koszt Inwestora i Wykonawcy. 4.Szczegółowy przebieg tras istniejących gazociągów należy ustalić na budowie, na podstawie przekopów kontrolnych i potwierdzić wpisem do Dziennika Budowy. 5.W pobliżu istniejącej sieci gazowej roboty ziemne należy wykonywać ręcznie. 6.Należy zachować przykrycie gazociągu 0,8 m -1,2m. 7.Należy zachować wszystkie wymagane odległości od</p>	<p>Dariusz Skurczyński</p>

Dokument wygenerował(a): Mateusz Szreder, dn. 08-10-2025 12:02:48

Jeżeli dokument jest wystawiony elektronicznie, to nie wymaga podpisu analogowego ani pieczęci, lecz wymaga podpisu elektronicznego.

Uwaga: podpis elektroniczny jest niewidoczny – można go zweryfikować tylko odpowiednim programem

		istniejącej/projektowanej sieci gazowej zgodnie z Rozporządzeniem Ministra Gospodarki z dnia 26 kwietnia 2013 r. w sprawie warunków technicznych, jakim powinny odpowiadać sieci gazowe i ich usytuowanie Dz.U. z 2013 poz. 640	
12	Polskie Sieci Elektroenergetyczne S.A. ul. Warszawska 165 05-520 Konstancin-Jeziorna elektroniczny	Stanowisko pozytywne	Marcin Wiśniewski
13	PRZEWODNICZĄCY NARADY KOORDYNACYJNEJ elektroniczny	Bez uwag Stanowisko pozytywne	Mateusz Szreder
14	REGIONALNE CENTRUM INFORMATYKI GDYNIA ul. Strażacka 2-8 81-660 Gdynia elektroniczny	Uczestnik nieobecny na naradzie	
15	Spółka Komunalna Żukowo Sp z o.o. ul. Pod Otomino 44 83-330 Żukowo elektroniczny	Stanowisko pozytywne Uzgodniono bez uwag.	Daniel Andrearczyk
16	WNIOSKODAWCA elektroniczny	Uczestnik nieobecny na naradzie	

Nieobecność na naradzie koordynacyjnej podmiotu należycie zawiadomionego o jej miejscu i terminie nie stanowi przeszkody do jej przeprowadzenia. Przyjmuje się, że podmiot ten nie składa zastrzeżeń do usytuowania projektowanej sieci uzbrojenia terenu przedstawionego w planie sytuacyjnym.

**Z upoważnienia Starosty Kartuskiego
Mateusz Szreder
Główny specjalista w Wydziale Geodezji**

Dokument podpisany
przez Mateusz
Szreder; Starostwo
Powiatowe w
Kartuzach
Data: 2025.10.08
12:03:22 CEST
Podpis przewodniczącego narady

POUCZENIE:

1. Przedstawiciele instytucji zostali zawiadomieni o sposobie, terminie i miejscu przeprowadzenia narady koordynacyjnej zgodnie z ustawą Prawo geodezyjne i kartograficzne (t.j. Dz. U. z 2024 r. poz.1151 z późn. zm.). W myśl art. 28b ust. 3 pkt 4 tej ustawy w naradzie koordynacyjnej mogą wziąć udział również inne podmioty, które mogą być zainteresowane rezultatami narady koordynacyjnej, w szczególności zarządzające terenami zamkniętymi, w przypadku sytuowania części projektowanych sieci na tych terenach.
2. Znaki geodezyjne, urządzenia zabezpieczające te znaki oraz budowle triangulacyjne podlegają ochronie w myśl art. 15 ustawy Prawo geodezyjne i kartograficzne (t.j. Dz. U. z 2024 r. poz.1151 z późn. zm.).

Dokument wygenerował(a): Mateusz Szreder, dn. 08-10-2025 12:02:48

Jeżeli dokument jest wystawiony elektronicznie, to nie wymaga podpisu analogowego ani pieczęci, lecz wymaga podpisu elektronicznego.

Uwaga: podpis elektroniczny jest niewidoczny – można go zweryfikować tylko odpowiednim programem

1. Opis techniczny

1.1. Podstawa opracowania

- Warunki przyłączenia nr P/25/039312 wydane przez Energa-Operator S.A. Oddział w Gdańsku;
- Podkład geodezyjny - mapa do celów projektowych (skala 1:500);
- Inwentaryzacja urządzeń elektroenergetycznych nn 0,4kV w terenie;
- Uzgodnienie z właścicielami działek na montaż urządzeń energetycznych;
- Norma N SEP-E-004;
- Ustawy Prawo budowlane z dn. 7.07.1994 r. z późniejszymi zmianami.

1.2. Zakres opracowania

- Przyłącze elektroenergetyczne kablowe nn 0,4kV typu YAKXS 4x120mm²
- Złącze pomiarowe typu KRSN-00/3R-NH2/F oraz P1-Rs/LZV/LZR/F;
- Opis techniczny;
- Obliczenia techniczne;
- Rysunki techniczne (PZT oraz schematy)

1.3. Dane energetyczne

- Moc przyłączeniowa: $P_p = 16,5$ kW;
- Napięcie zasilania $U = 230/400$ V;
- Obiekt zasilany będzie ze stacji nr T-7607 Borkowo Os. Domków;
- Do pomiaru energii elektrycznej zastosować liczniki 3-fazowe energii czynnej, które zostaną zamontowane w szafce pomiarowej.

1.4. Opis wykonania robót

Projektuje się wykonanie przyłącza kablowego nn 0,4kV typu YAKXS 4x120mm² poprzez wykonanie wcinki w istniejący kabel typu YAKXS 4x120mm² (relacja: Z3508100 – Z3511742) do projektowanego złącza kablowego manewrowego nr Z35____ typu KRSN-00/3R-NH2/F, następnie z tego złącza wybudować przyłącze kablowe nn 0,4kV typu YAKXS 4x120mm² do projektowanego złącza kablowego nr Z35____ typu P1-Rs/LZV/LZR/F, zlokalizowanego na działce nr 229/11 -zgodnie z rysunkiem nr E01.

Po wykonaniu wykopów na jego dnie ułożyć bednarkę typu FeZn 25x4, którą należy przysypać 10 cm warstwą piasku lub gruntu rodzimego w celu odseparowania jej od kabla. Bednarkę należy podłączyć z istniejącym uziemieniem.

Kabel w rowie kablowym układać na głębokości 70 cm na podsypce piaskowej 2x 10 cm a następnie wykop zasypać ziemią rodzimą. Trasę kabla w ziemi oznaczyć poprzez ułożenie folii kablowej koloru niebieskiego. Na skrzyżowaniach z drogami, wjazdami, rowami i z uzbrojeniem podziemnym kable układać w rurach osłonowych zgodnie z projektem zagospodarowania terenu.

W przypadku napotkania niezinwentaryzowanego uzbrojenia podziemnego, kabel również zabezpieczyć rurą osłonową SRS-110. W miejscach skrzyżowań z uzbrojeniem podziemnym wykopy wykonywać ręcznie. Końce rur osłonowych zabezpieczyć kształtkami termokurczliwymi. Cały zakres prac do wykonania pokazany jest na rysunku E01. Wykonać geodezję powykonawczą ułożonego kabla. Podmiot przyłączany wykona we własnym zakresie linie zalicznikową od projektowanego złącza kablowego do swojej działki.

1.5. Ochrona od porażeń prądem elektrycznym

Jako środek dodatkowej ochrony przeciwporażeniowej dla linii kablowej 0,4kV stosować samoczynne wyłączenie zasilania. Niniejsze opracowanie nie obejmuje instalacji zalicznikowej odbiorcy. Całość prac wykonać zgodnie z przepisami, normą N SEP-E-004 Elektroenergetyczne i sygnalizacyjne linie kablowe wraz z późniejszymi zmianami, wiedzą techniczną oraz aktualnie obowiązującymi normami. Układ sieci TN-C.

1.6. Uwagi końcowe

- Przed zamierzonym terminem rozpoczęcia robót budowlano - montażowych Wykonawca jest zobowiązany zgłosić ten fakt do właściwych instytucji branżowych - gestorów sieci w terminie określonym w art. 41 ust.4 Ustawy z dnia 7 lipca 1994 r - Prawo Budowlane Dz. U. Nr 89 z 1994 r. poz. 414 i w załączonych uzgodnieniach;
- Przed przystąpieniem do prac na terenach prywatnych posesji poinformować właścicieli o zakresie koniecznych prac i uzgodnić termin wejścia na posesję;
- Prace wykonywane przy czynnych urządzeniach energetycznych uzgadniać na roboczo z ENERGA – OPERATOR SA Rejonem Dystrybucji w Kartuzach;
- Całość instalacji należy wykonać zgodnie z niniejszą dokumentacją oraz Warunkami Technicznymi Wykonania i Odbioru Robót Budowlano-Montażowych tom V „Instalacje Elektryczne”, normami PN-E, przepisami, a w szczególności N SEP-E-004 i przepisami BHP;
- Przed przystąpieniem do robót ziemnych, w miejscach zbliżeń do istniejącego uzbrojenia technicznego wykonać przekopy próbne, w celu jego szczegółowej lokalizacji i na podstawie jego rzeczywistej lokalizacji ułożyć projektowany kabel zachowując przepisowe odległości;
- Teren po pracach ziemnych przywrócić do stanu pierwotnego;
- Uzyskanie zgody na zajęcie pasa drogowego należy do wykonawcy robót. Uwzględnić na etapie wykonawstwa zalecenia uzgodnień i sprawdzeń projektu;
- Za szkody powstałe na skutek działań Wykonawcy w terenie przyległym lub w istniejącej infrastrukturze odpowiadać będzie Wykonawca;
- Należy opracować, uzgodnić i zrealizować projekty organizacji ruchu na czas wykonywania robót.

2. Zestawienia powierzchni projektowanych urządzeń

Działka nr **208/1** – zarządca nieruchomości: **Gmina Żukowo**

lp	Urządzenie	typ	D/S [m/mm ²]	Długość [m]	S [m ²]
1	Kabel nn	YAKXS 4x120	0,037	10	0,37
2	Rura osłonowa	SRS-110	0,11	1,5	0,17
				RAZEM	0,54

3. Obliczenia techniczne

Dane zastosowane do obliczeń:

- Moc szczytowa odbiorców przyłączenia – $P_p=16,5$ kW;
- Moc szczytowa odbiorców istniejących – $P_s=7$ kW;
- Współczynnik mocy – $\cos \varphi = 0,93$;
- Napięcie zasilania – $U=230/400V$;
- Moc transformatora – 250 kVA;
- Współczynnik jednoczesności – wg N SEP-E-002

Obliczenia przedstawiono w tabelach 3.1 oraz 3.2

4. Zestawienia montażowe

Lp.	ODCINEK SIECI		TYP I PRZEKRÓJ	Układanie kabla							Złącza i wyposażenie					Mufa	
	OD (1)	DO (2)			Długość wykopu	Zapas (1)	Zapas (2)	Bednarka FeZn 25x4	Folia PCV niebieska	Rura osłonowa SRS-110	KRSN-00/4R-NH2/F	P1-Rs/LZV/LZR/F	Wkładka bezpiecznikowa WTN-00/gF 63A	Zwora bezpiecznikowa WTZ-2	Palczatka termokurczliwa AK 4 <35-150>		ETIMAT T 3P 32A
				[m]	[m]	[m]	[m]	[m]	[m]	[m]	[kpl]	[kpl]	[szt]	[szt]	[kpl]	[kpl]	[kpl]
1.	Proj. mufa	Proj. Z35____	YAKXS 4x120mm2	4	2	1	2	3	2	-	1	-	-	6	2	-	1
2.	Proj. Z35____	Proj. Z35____	YAKXS 4x120mm2	103	96	2	2	100	96	35	-	1	3	3	2	1	-
RAZEM:				107	98	3	4	103	98	35	1	1	3	9	4	1	1

Podsumowanie:

YAKXS 4x120mm2	107 m
----------------	-------

Samuraj Geodeta Paweł Bronk
ul. Wybickiego 1
83-322 Klukowa Huta
NIP: 5891994995
e-mail: samurajgeodeta@gmail.com
Telefon: 725-690-116

Geodeta uprawniony:
mgr inż. Paweł Bronk
nr upr.: 23080

SAMURAJ
GEODETA

MAPA DO CELÓW PROJEKTOWYCH SKALA 1:500

Nazwa obiektu: Bork./owo, dz.:
Mapa aktualna na dzień: 20.09.2025 r.
Data sporządzenia: 0.09.2025 r.
Godło mapy: 6.220.23.(09.3.3; 09.3.4; 14.1.1)
Id. zgłoszenia: G.6640.6937.2025
Nazwa jed. ewidencyjnej: Żukowo - G (220508_5)
Nazwa obr. ewidencyjnego: Borkowo (220508_5.0003)
Układ współrzędnych prostokątnych: PL-2000 strefa 6
Układ współrzędnych wysokościowych: PL-EVRF2007-NH

- UWAGA:
1. Nie wyklucza się istnienia innych, niewskazanych na niniejszej mapie urządzeń podziemnych niezgłoszonych do inwentaryzacji.
 2. Mapa aktualna pod względem sytuacyjno-wysokościowym ukształtowania terenu na dzień 18.09.2025 r.
 3. Granice działek wyniesiono na podstawie mapy ewidencyjnej gruntów - bez prawnego ustalenia na gruncie i ich analizy.
 4. Mapa do celów projektowych została wykonana bez ustalenia obciążeń służebnościami gruntowymi ujawnionymi w księdze wieczystej.
 5. W zakresie obszaru aktualizacji mapy występują projektowane urządzenia uzgodnione na naradach koordynacyjnych zgodnie z treścią mapy.

Poświadczam, że niniejszy dokument został opracowany w wyniku prac geodezyjnych i kartograficznych, których rezultaty zawiera operat techniczny pozytywnie zweryfikowany. Jednocześnie informuję, że jestem świadomy odpowiedzialności karnej za złożenie fałszywego oświadczenia.

Identyfikator zgłoszenia pracy geodezyjnej	G.6640.6937.2025
Organ służby geodezyjnej, który otrzymał zgłoszenie	Starosta Kartuski
Wykonawca prac	Samuraj Geodeta Paweł Bronk
Nr oraz data sporządzenia dokumentu zawierającego wynik pozytywnej weryfikacji	G.6640.6937.2025_109292 z dnia 26.09.2025 r.
Imię i nazwisko oraz nr uprawnień zawodowych kierownika prac	Paweł Bronk, nr upr. 23080



PODPIS ZAUFANY
Paweł
BRONK
26.09.2025 18:38:41 GMT+0200
Dokument podpisany elektronicznie
podpisem zaufanym

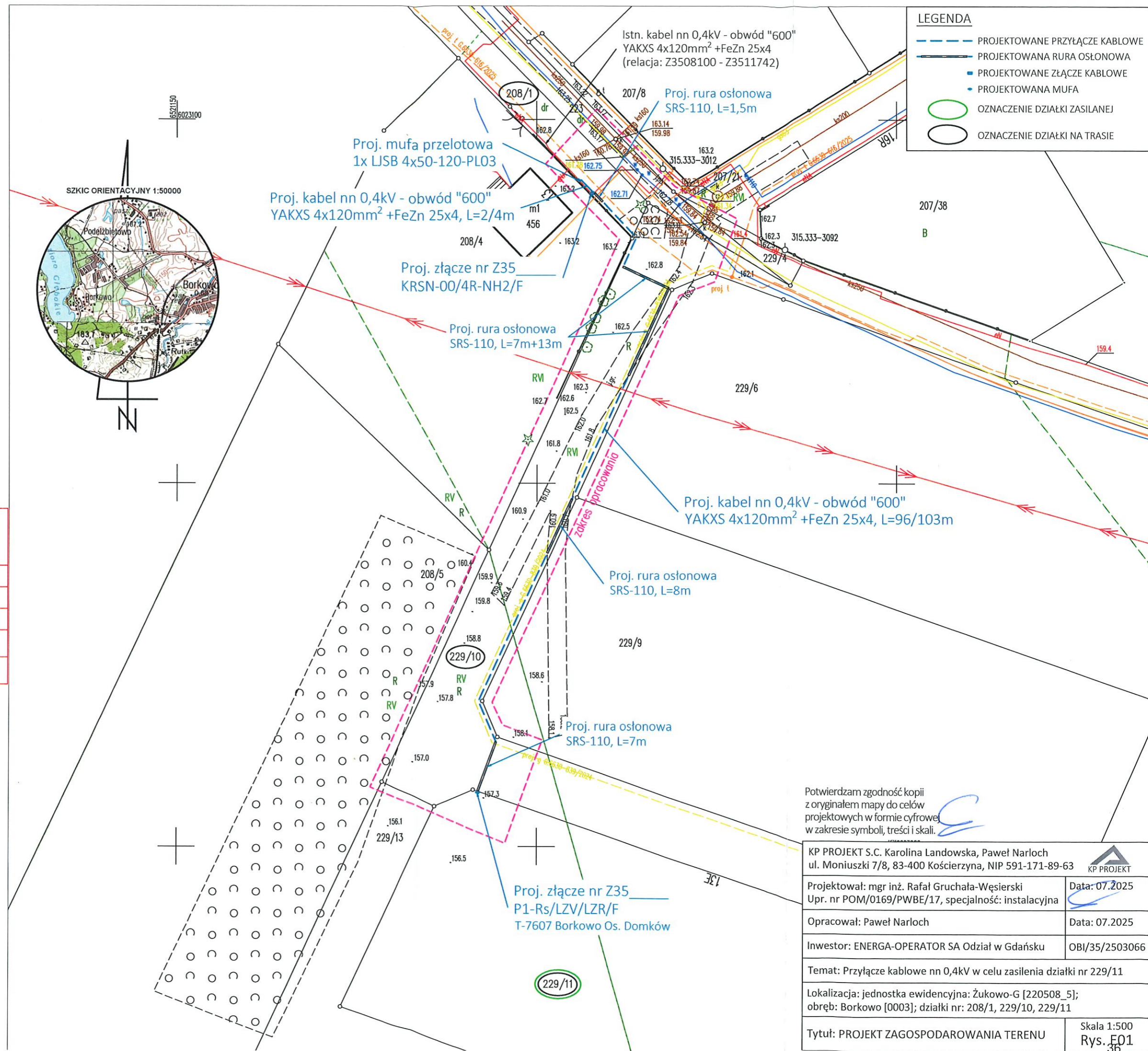

Potwierdzam zgodność kopii z oryginałem mapy do celów projektowych w formie cyfrowej w zakresie symboli, treści i skali.

KP PROJEKT S.C. Karolina Landowska, Paweł Narloch ul. Moniuszki 7/8, 83-400 Kościerzyna, NIP 591-171-89-63	KP PROJEKT
Projektował: mgr inż. Rafał Gruchała-Węsierski Upr. nr POM/0169/PWBE/17, specjalność: instalacyjna	Data: 07.2025
Opracował: Paweł Narloch	Data: 07.2025
Inwestor: ENERGA-OPERATOR SA Oddział w Gdańsku	OBI/35/2503066
Temat: Przyłącze kablowe nn 0,4kV w celu zasilenia działki nr 229/11	
Lokalizacja: jednostka ewidencyjna: Żukowo-G [220508_5]; obręb: Borkowo [0003]; działki nr: 208/1, 229/10, 229/11	
Tytuł: PROJEKT ZAGOSPODAROWANIA TERENU	Skala 1:500 Rys. E01

T-7607

Borkowo Os. Domków

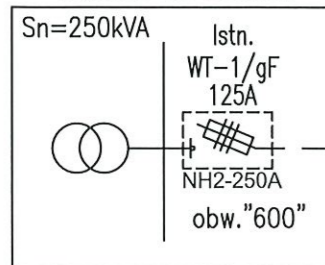

UWAGI:

- Ochrona od porażeń - samoczynne wyłączenie zasilania
- Układ sieci TN-C
- Aparaturę przystosowaną do plombowania oznaczono (*)
- Stosować kłódki i zamki według systemu Master-Key
- część kablową złącza (z wyjątkiem części pomiarowej) w uchwytu do zakładania kłódek.

Energa-Operator S.A. Oddział w Gdańsku
Dział Dokumentacji Energetycznej
Dokumentację projektową sprawdzono pod

względem zgodności z PI25103.9312

Uzgodnienie nr 2025/11/0027/135mm

Data uzgodnienia 2025-11-13

Specjalista
ds. Dokumentacji Energetycznej

Laure Stromska

Proj. YAKXS 4x120mm²+FeZn 25x4;

L=2/4m

Proj. mufa przelotowa
1x LJSB-4x50-120-PL03

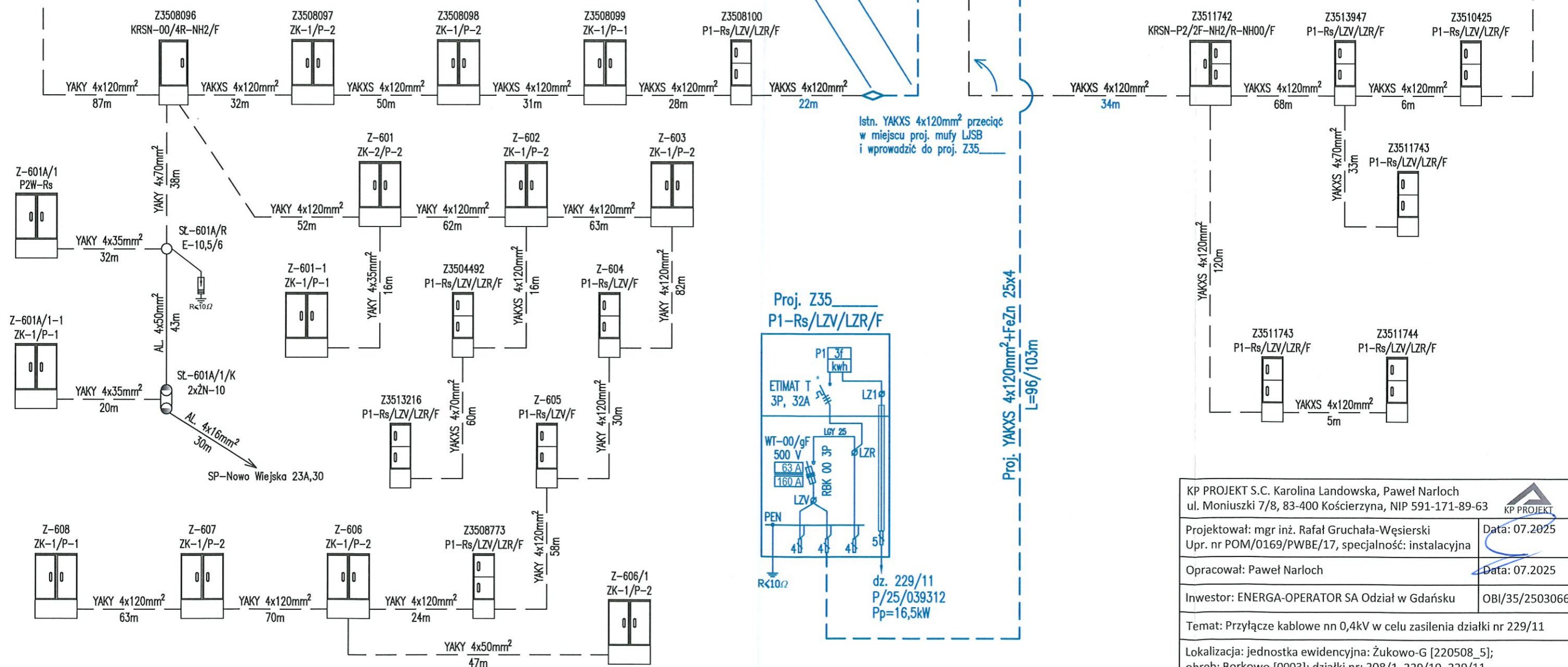

KP PROJEKT S.C. Karolina Landowska, Paweł Narloch ul. Moniuszki 7/8, 83-400 Kościerzyna, NIP 591-171-89-63	
Projektował: mgr inż. Rafał Gruchała-Węsierski Upr. nr POM/0169/PWBE/17, specjalność: instalacyjna	Data: 07.2025
Opracował: Paweł Narloch	Data: 07.2025
Inwestor: ENERGA-OPERATOR SA Oddział w Gdańsku	OBI/35/2503066
Temat: Przyłącze kablowe nn 0,4kV w celu zasilania działki nr 229/11	
Lokalizacja: jednostka ewidencyjna: Żukowo-G [220508_5]; obręb: Borkowo [0003]; działki nr: 208/1, 229/10, 229/11	
Tytuł: SCHEMAT ZASILANIA	Rys. E03